

Wohnungs-Nr.
13

Anzahl Zimmer
1,5

Nettofläche m²
41 m²

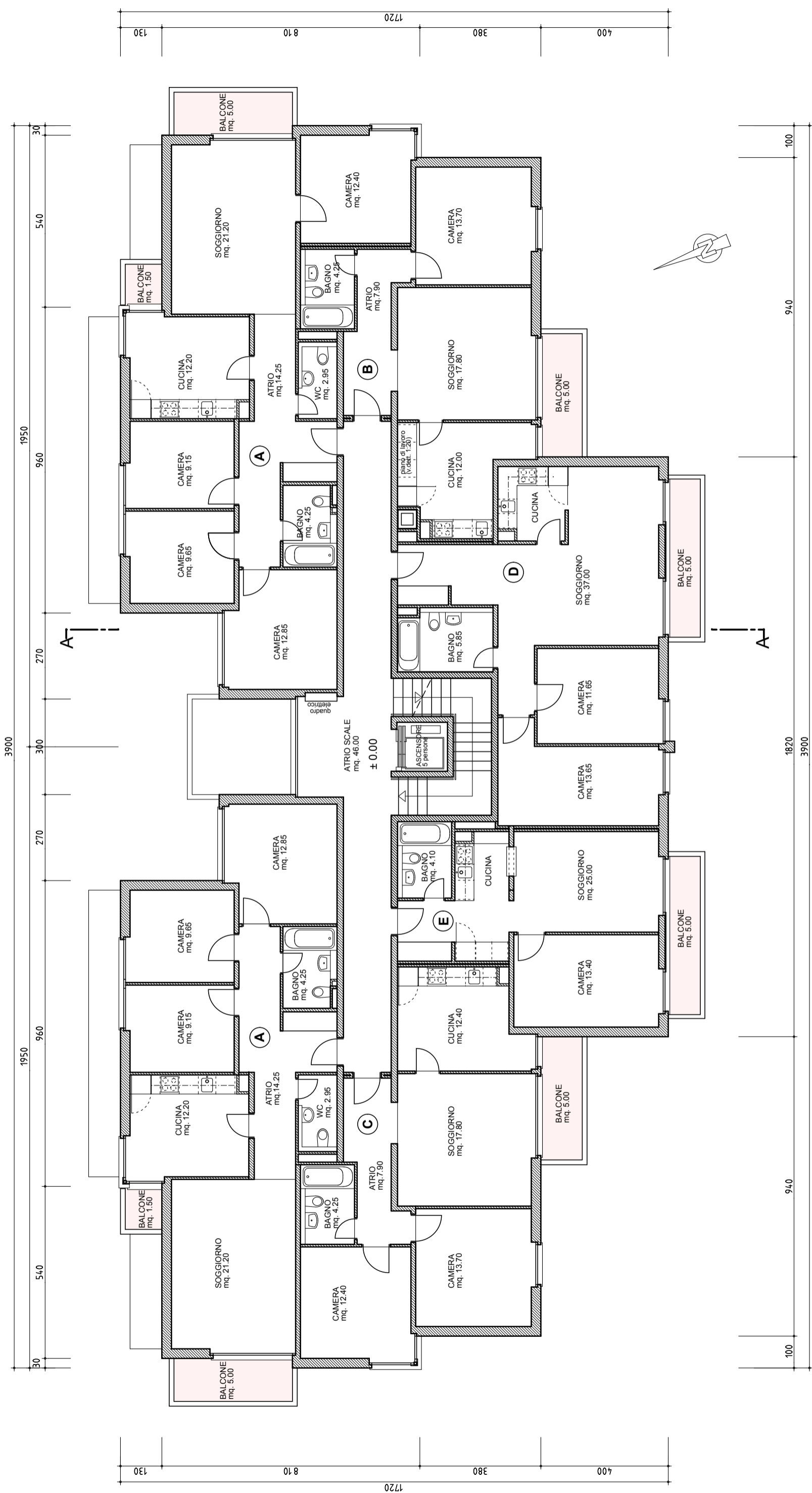

PROGETTO RISTRUTTURAZIONE E AMPLIAMENTO EDIFICIO PLURIFAMILIARE IN VIA M. JÄGGLI 10 AL MAPP. 4849 - 6500 BELLINZONA	
PROPRIETARIO WINTERTHUR LEBEN General Guisanstrasse 40 8400 WINTERTHUR	DISEGNO PIANO TERRENO
FASE PROGETTUALE SCALA DISEGNATO DIMENSIONE DATA ULTIMO AGGIORNAM.	PIANO ESECUTIVO 1:120 VERIFICATO A3 01.10.05 25.09.07
SIGLA PROG.	DISEGNO NO.
MJ	21
4849	
studio d'architettura sergio stoppani arch stiblotia v.le reina 8 - ch 6982 agno tel. +41 (0)91 604 62 45 fax +41 (0)91 604 62 88	