

Wohnungs-Nr.  
15

Anzahl Zimmer  
5,5

Nettofläche m<sup>2</sup>  
89 m<sup>2</sup>

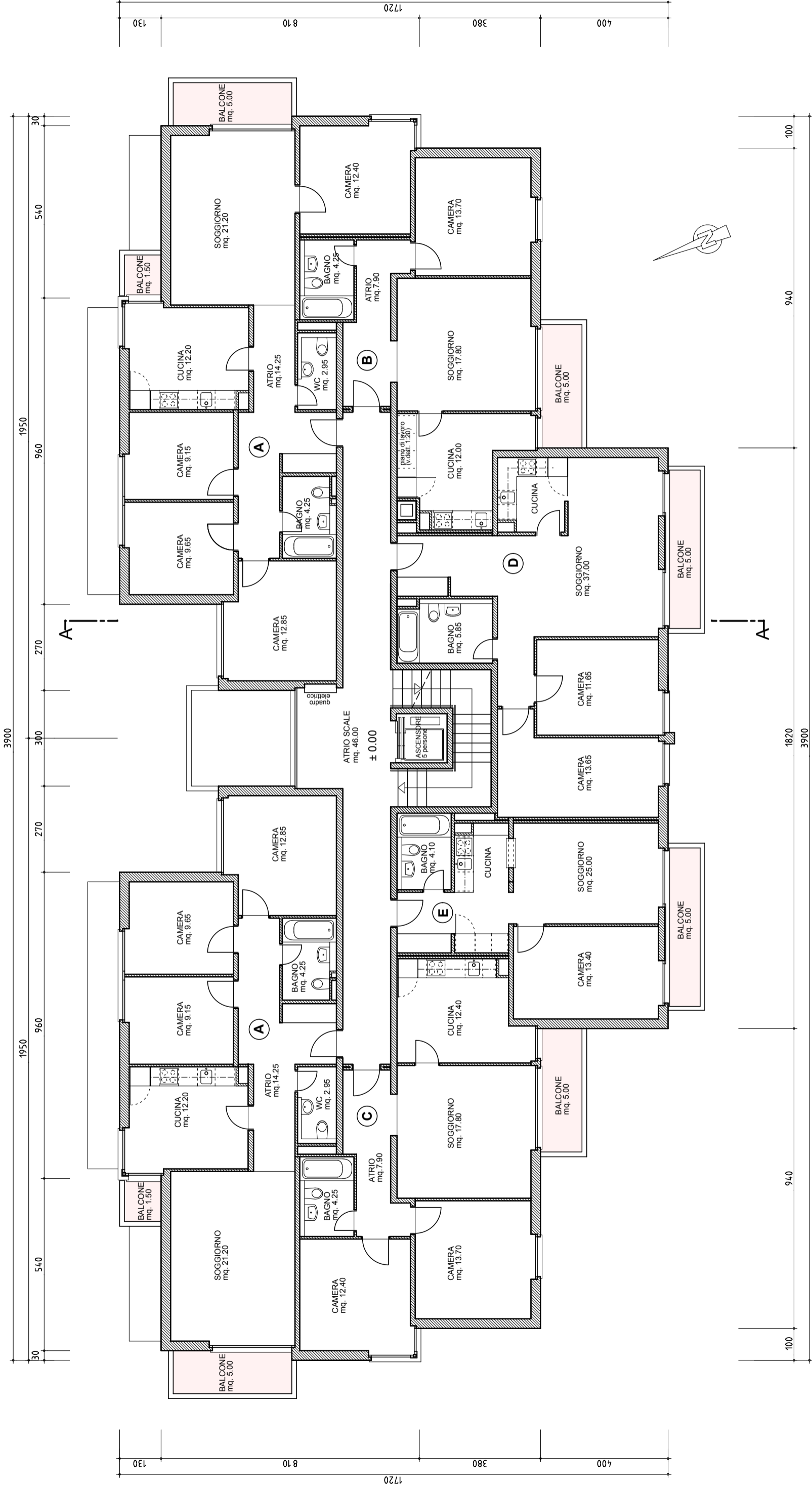
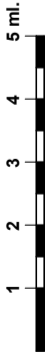

PROGETTO		RISTRUTTURAZIONE E AMPLIAMENTO EDIFICIO PLURIFAMILIARE IN VIA M. JÄGGLI 10 AL MAPP. 4849 - 6500 BELLINZONA			
PROPRIETARIO		WINTERTHUR LEBEN General Guisanstrasse 40 8400 WINTERTHUR			
DISEGNO		<b>PIANO TERRENO</b>			
FASE PROGETTUALE	PIANO ESECUTIVO	SIGLA PROG.		DISEGNO NO.	
SCALA	1 : 120	VERIFICATO			
DISEGNATO	A3			MJ	
DIMENSIONE	A3			4849	
DATA	01.10.05				
ULTIMO AGGIORNAM.	25.09.07				
studio d'architettura sergio stoppani arch studio via reina 8 - ch 6982 agno tel. +41 (0)91 604 62 45 fax +41 (0)91 604 62 88					