

Wohnungs-Nr.  
16

Anzahl Zimmer  
2,5

Nettofläche m<sup>2</sup>  
55 m<sup>2</sup>

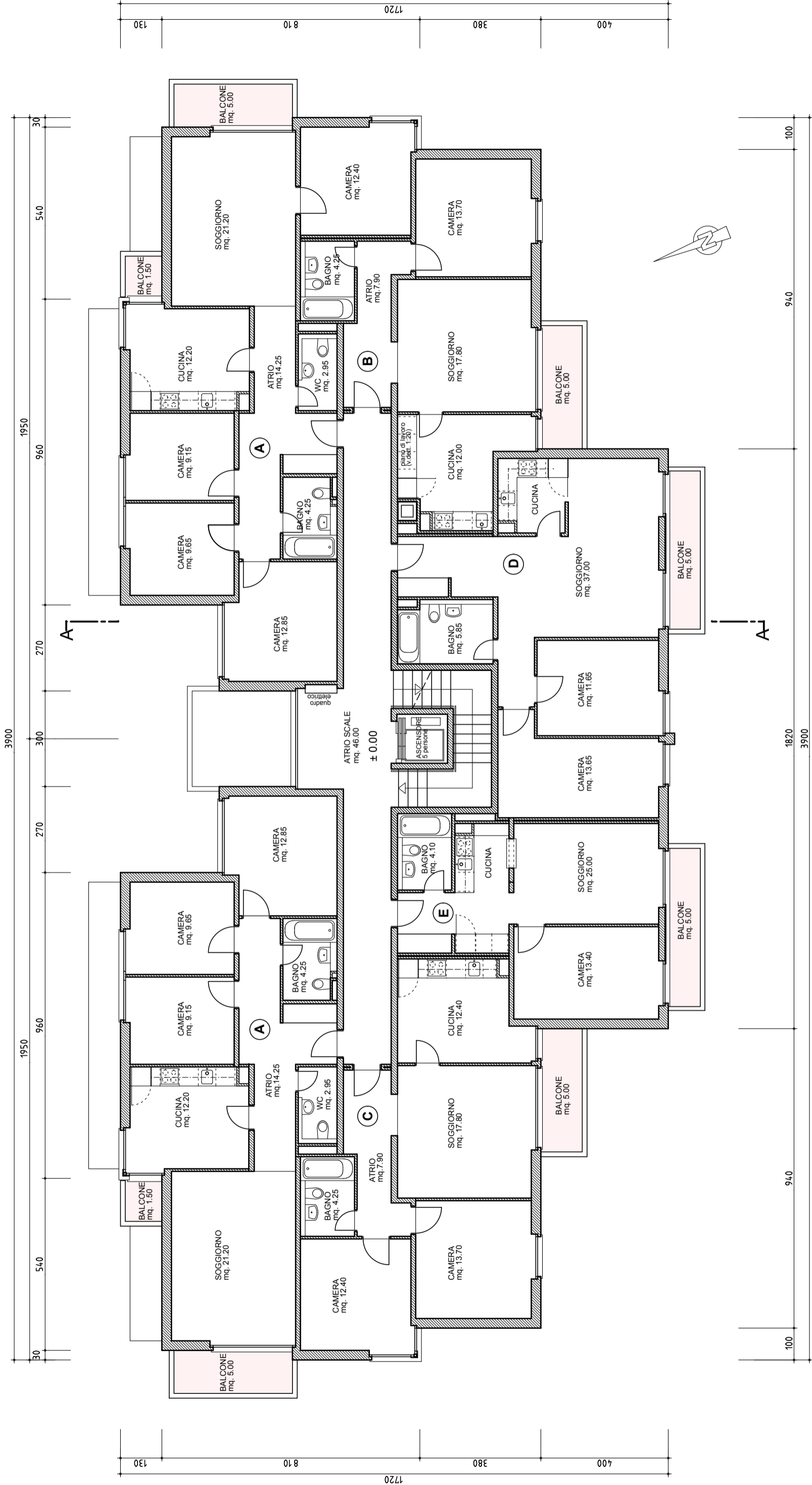

|   |  |             |             |
|---|--|-------------|-------------|
| PROGETTO  | RISTRUTTURAZIONE E AMPLIAMENTO<br>EDIFICIO PLURIFAMILIARE IN VIA M. JÄGGLI 10<br>AL MAPP. 4849 - 6500 BELLINZONA |             |             |
| PROPRIETARIO  | WINTERTHUR LEBEN<br>General Guisanstrasse 40<br>8400 WINTERTHUR  |             |             |
| DISEGNO   | <b>PIANO TERRENO</b>   |             |             |
| FASE PROGETTUALE  | PIANO ESECUTIVO  | SIGLA PROG. | DISEGNO NO. |
| SCALA   | 1:120  | VERIFICATO  |             |
| DISEGNATO   | A3   |             | MJ          |
| DIMENSIONE  | A3   |             | 4849        |
| DATA  | 01.10.05   |             |             |
| ULTIMO AGGIORNAM.   | 25.09.07   |             |             |
| studio d'architettura sergio stoppani arch studio via reina 8 - ch 6982 agno tel. ++41 (0)91 604 62 45 fax ++41 (0)91 604 62 88 |  |             |             |