

Wohnungs-Nr.
25

Anzahl Zimmer
4,5

Nettofläche m²
85 m²

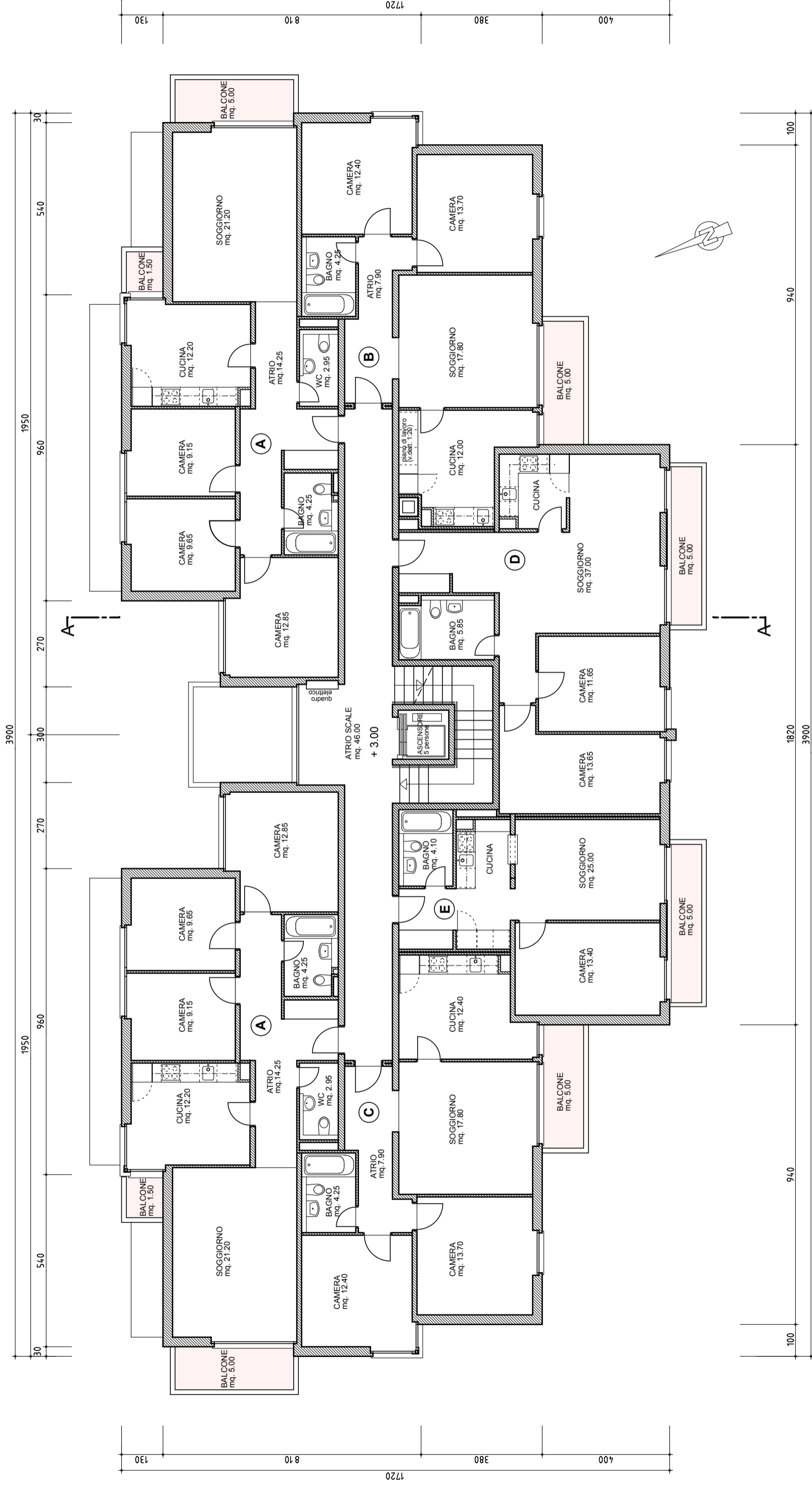

PROGETTO RISTRUTTURAZIONE E AMPLIAMENTO EDIFICIO PLURIFAMILIARE IN VIA M. JÄGGLI 10 AL MAPP. 4849 - 6500 BELLINZONA			
PROPRIETARIO WINTERTHUR LEBEN General Guisanstrasse 40 8400 WINTERTHUR		DISEGNO PIANO ESECUTIVO	
FASE PROGETTUALE 1: 120	VERIFICATO	SIGLA PROG.	DISEGNO NO.
DIMENSIONE A3	DATA 01.10.05	MJ	4849
ULTIMO AGGIORNAM. 25.09.07	studio d'architettura sergio stoppani arch stiblotia via reina 8 - ch 6982 agno tel. ++41 (0)91 604 62 45 fax ++41 (0)91 604 62 88	22	

PIANTA 1° PIANO