Via Mario Jaeggli 10 · Bellinzona

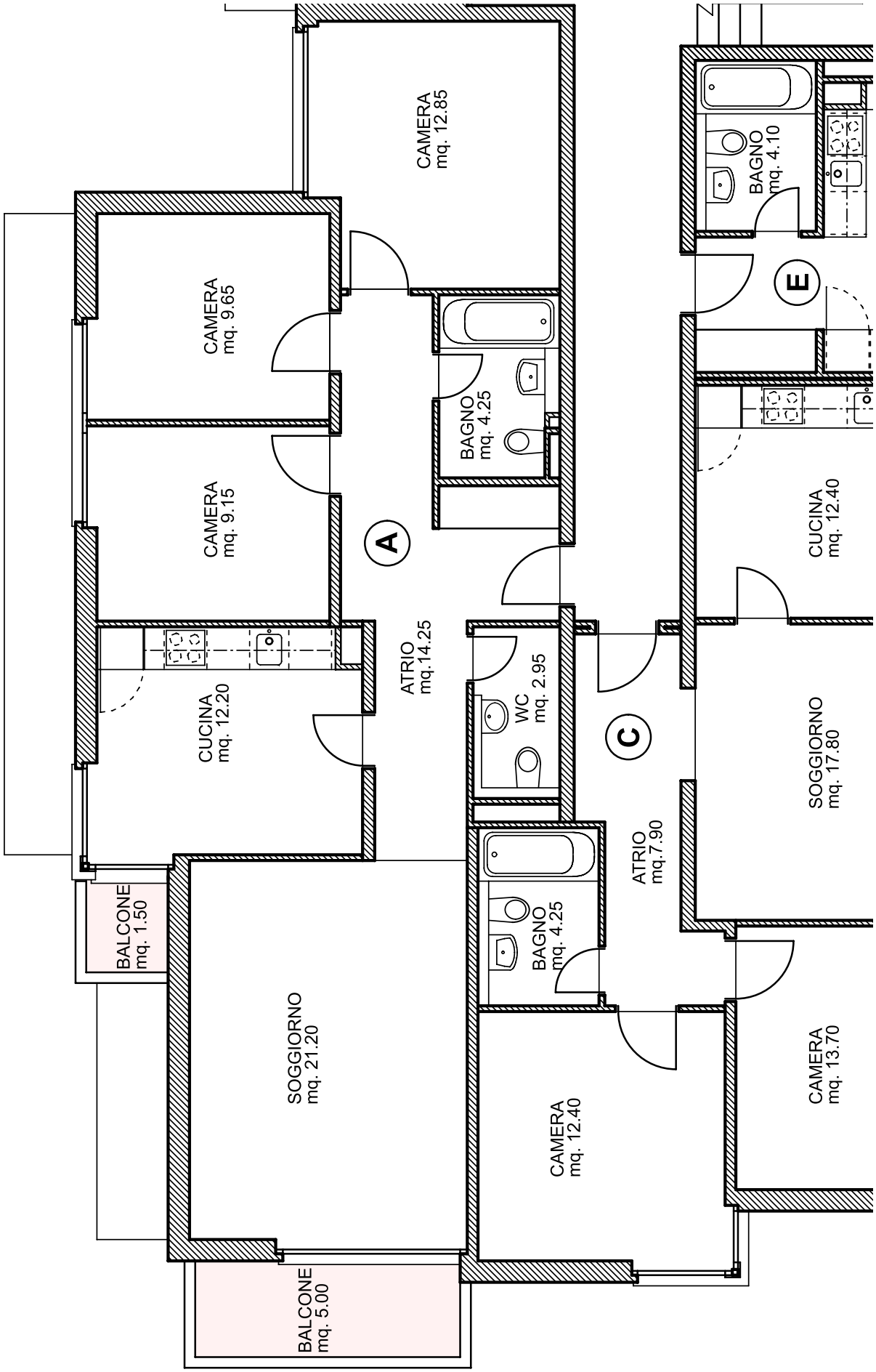

Wohnungs-Nr.	Anzahl Zimmer	Nettofläche m^2
32	4,5	85 m^2

wincasa

PROGETTO	RISTRUTTURAZIONE E AMPLIAMENTO EDIFICIO PLURIFAMILIARE IN VIA M. JÄGGLI 10 AL MAPP. 4849 - 6500 BELLINZONA
PROPRIETARIO	WINTERTHUR LEBEN General Guisanstrasse 40 8400 WINTERTHUR
DISEGNO	**PIANTA 2° PIANO**
FASE PROGETTUALE	PIANO ESECUTIVO

SCALA	1 : 120	VERIFICATO				SIGLA PROG.	DISEGNO NO.
DISEGNATO						MJ 4849	23
DIMENSIONE	A3						
DATA	01.10.'05						
ULTIMO AGGIORNAM.	25.09.07						

studio d'architettura sergio stoppani arch sts/otia v.le reina 8 - ch 6982 agno tel. ++41 (0)91 604 62 45 fax ++41 (0)91 604 62 68