

Wohnungs-Nr.  
33

Anzahl Zimmer  
1,5

Nettofläche m<sup>2</sup>  
41 m<sup>2</sup>

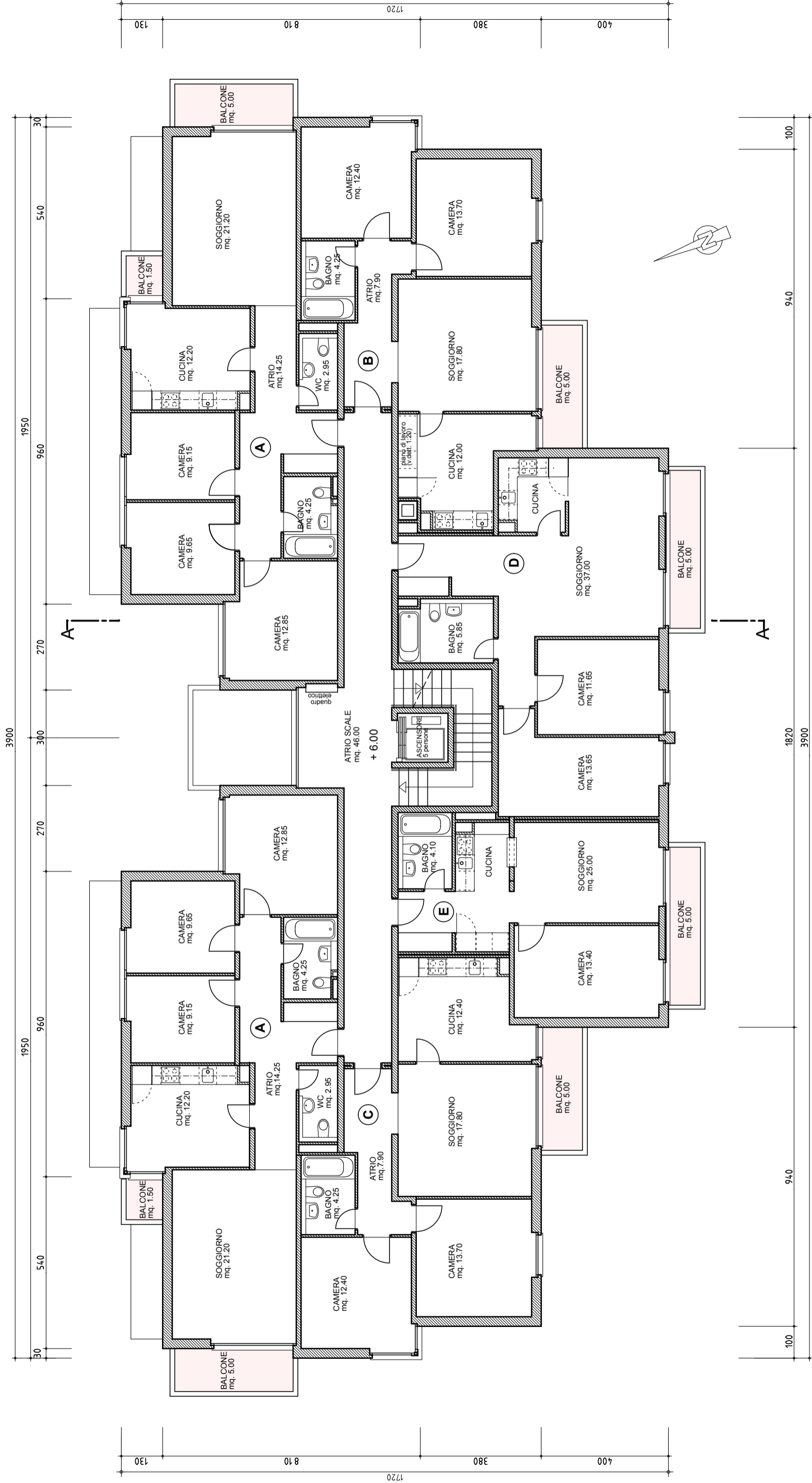

|  |  |
|--|--|
| <b>PROGETTO</b><br>RISTRUTTURAZIONE E AMPLIAMENTO<br>EDIFICIO PLURIFAMILIARE IN VIA M. JÄGGLI 10<br>AL MAPP. 4849 - 6500 BELLINZONA    |  |
| <b>PROPRIETARIO</b><br>WINTERTHUR LEBEN<br>General Guisanstrasse 40<br>8400 WINTERTHUR   | <b>DISEGNO</b><br><b>PIANTA 2° PIANO</b> |
| FASE PROGETTUALE: PIANO ESECUTIVO<br>SCALA: 1:120<br>VERIFICATO: MJ<br>DIMENSIONE: A3<br>DATA: 01.10.05<br>ULTIMO AGGIORNAM.: 25.09.07 | SIGLA PROG.:<br>DISEGNO NO.: 23<br>4849  |
| studio d'architettura sergio stoppani arch stiblotia via reina 8 - ch 6982 agno tel. +41 (0)91 604 62 45 fax +41 (0)91 604 62 88       |  |