

Wohnungs-Nr.
34

Anzahl Zimmer
3,5

Nettofläche m²
65 m²

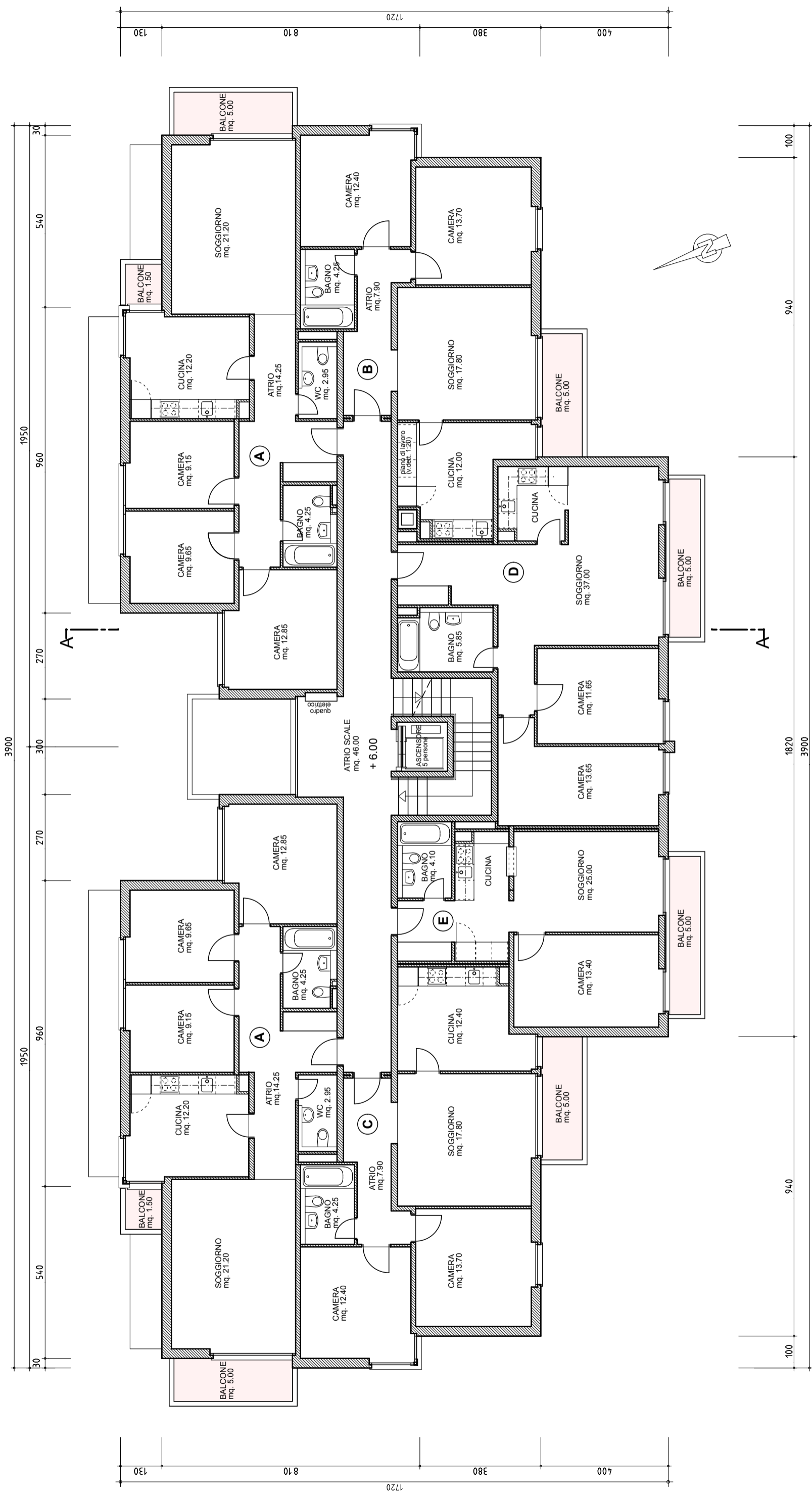

PROGETTO RISTRUTTURAZIONE E AMPLIAMENTO EDIFICIO PLURIFAMILIARE IN VIA M. JÄGGLI 10 AL MAPP. 4849 - 6500 BELLINZONA	
PROPRIETARIO WINTERTHUR LEBEN General Guisanstrasse 40 8400 WINTERTHUR	DISEGNO PIANO ESECUTIVO
FASE PROGETTUALE SCALA DISEGNATO DIMENSIONE DATA ULTIMO AGGIORNAM.	VERIFICATO 1 : 120 A3 01.10.05 25.09.07
SIGLA PROG. DISEGNO NO. MJ 4849	PIANTA 2° PIANO studio d'architettura sergio stoppani arch stiblotia via reina 8 - ch 6982 agno tel. +41 (0)91 604 62 45 fax +41 (0)91 604 62 88