

Wohnungs-Nr.
43

Anzahl Zimmer
1,5

Nettofläche m²
41 m²

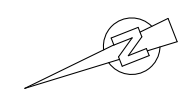
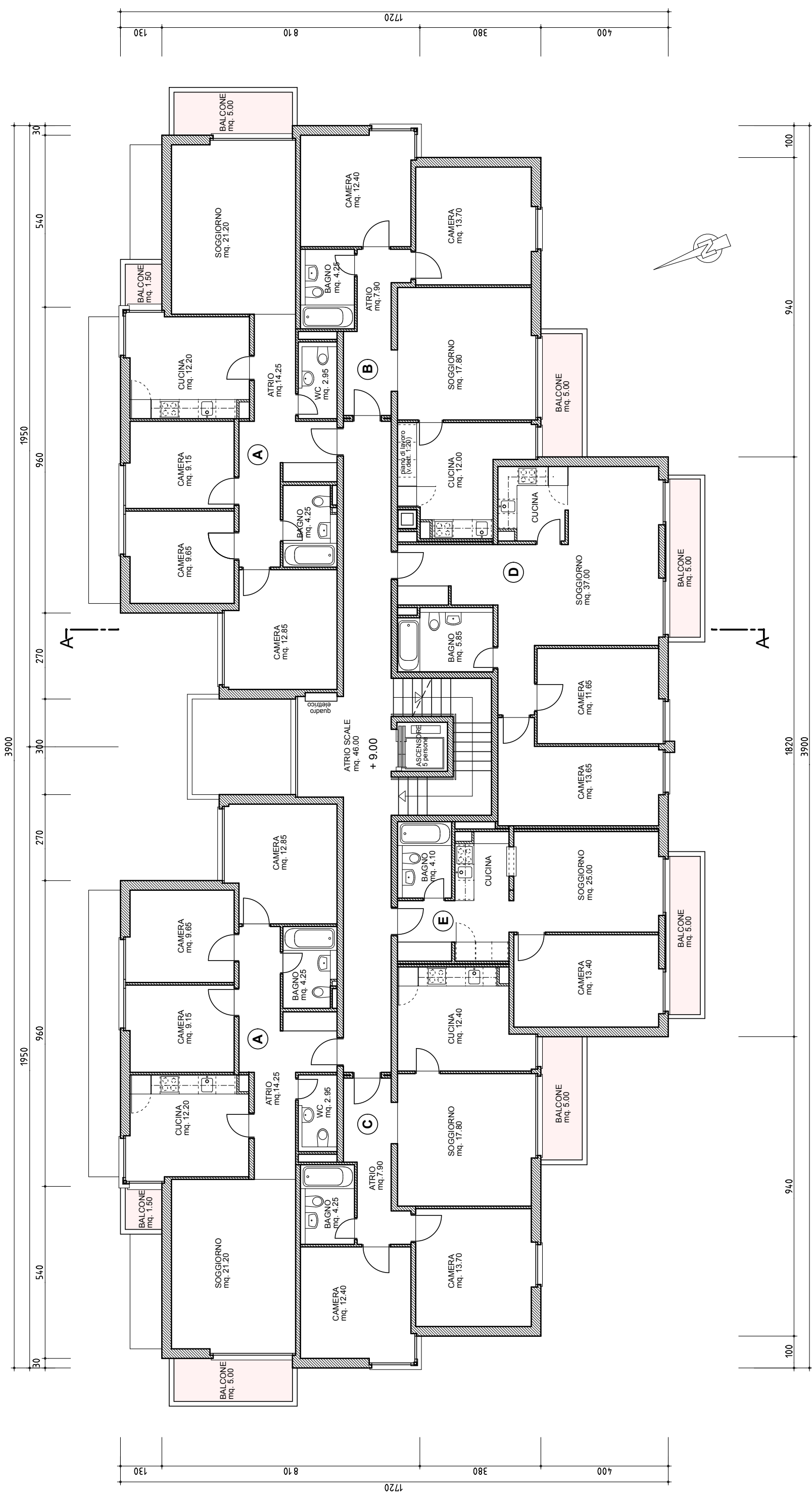

PROGETTO RISTRUTTURAZIONE E AMPLIAMENTO EDIFICIO PLURIFAMILIARE IN VIA M. JÄGGLI 10 AL MAPP. 4849 - 6500 BELLINZONA	
PROPRIETARIO WINTERTHUR LEBEN General Guisanstrasse 40 8400 WINTERTHUR	
DISEGNO PIANO ESECUTIVO	
FASE PROGETTUALE SCALA 1 : 120	VERIFICATO
DISegnATO DIMENSIONE A3	SIGLA PROG. MJ
DATA 01.10.05	DISEGNO NO. 24
ULTIMO AGGIORNAM. 25.09.07	4849
studio d'architettura sergio stoppani arch stiblotia via reina 8 - ch 6982 agno tel. +41 (0)91 604 62 45 fax +41 (0)91 604 62 88	

PIANTA 3° PIANO