

Wohnungs-Nr.
45

Anzahl Zimmer
4,5

Nettofläche m²
85 m²

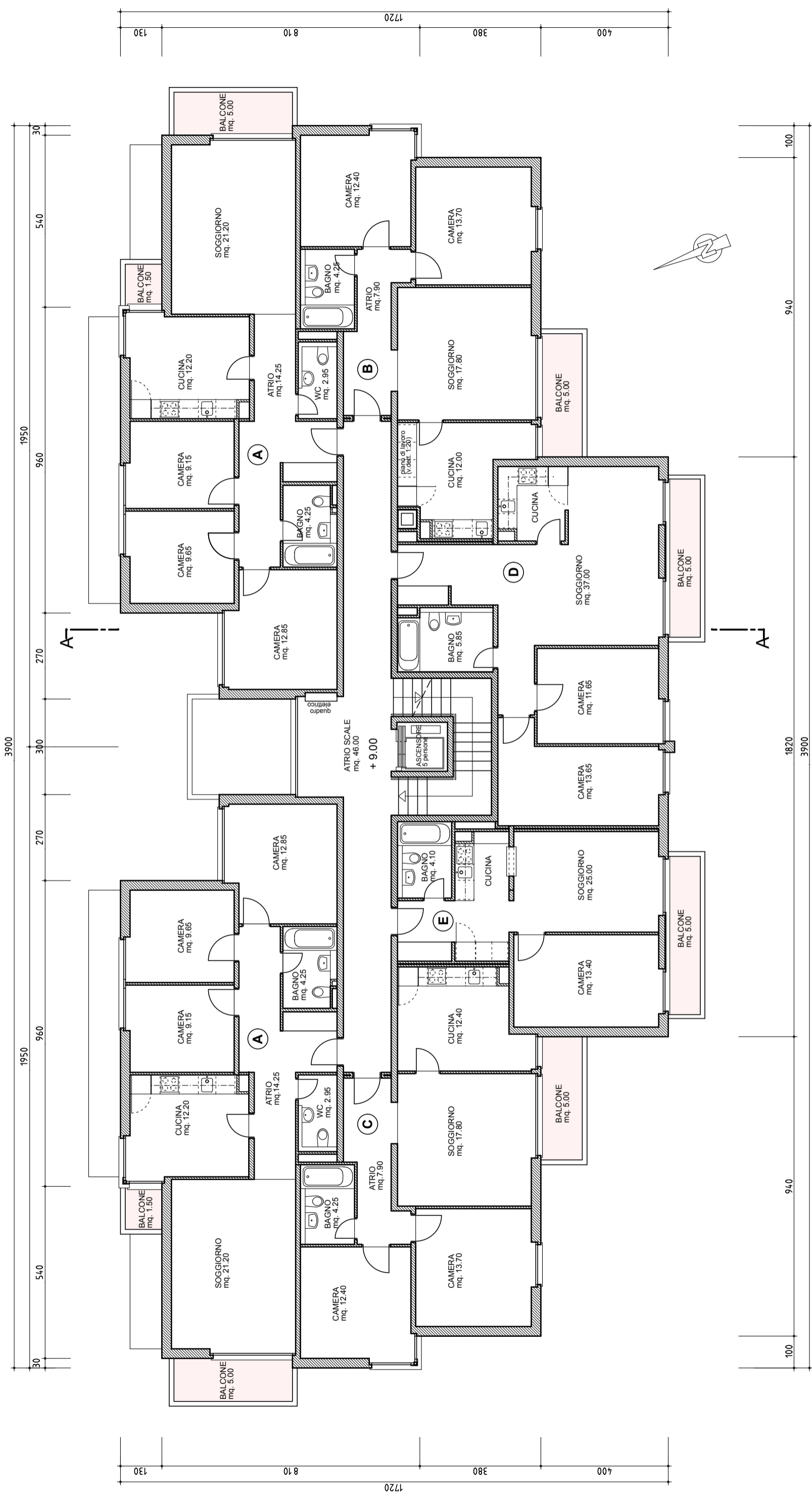

PROGETTO			
RISTRUTTURAZIONE E AMPLIAMENTO EDIFICIO PLURIFAMILIARE IN VIA M. JÄGGLI 10 AL MAPP. 4849 - 6500 BELLINZONA			
PROPRIETARIO			
WINTERTHUR LEBEN General Guisanstrasse 40 8400 WINTERTHUR			
DISEGNO			
FASE PROGETTUALE		PIANO ESECUTIVO	
SCALA	1:120	VERIFICATO	
DISEGNATO	A3		
DATA	01.10.05		
ULTIMO AGGIORNAM.	25.09.07		
studio d'architettura sergio stoppani arch stiblotia via reina 8 - ch 6982 agno tel. +41 (0)91 604 62 45 fax +41 (0)91 604 62 88			
		SIGLA PROG.	DISEGNO NO.
		MJ	24
		4849	