

Wohnungs-Nr.
56

Anzahl Zimmer
3,5

Nettofläche m²
67 m²

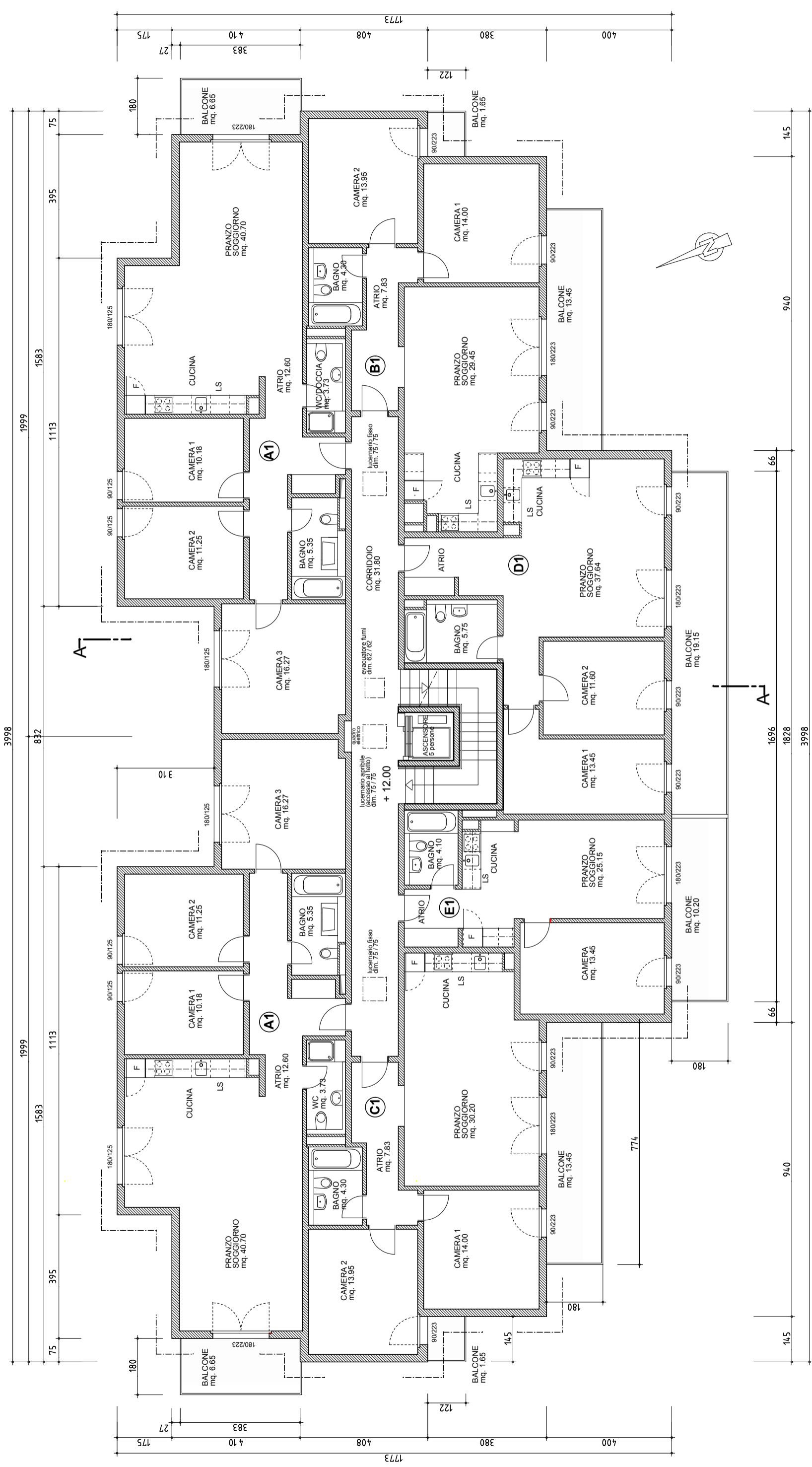

PROGETTO RISTRUTTURAZIONE E AMPLIAMENTO EDIFICIO PLURIFAMILIARE IN VIA M. JÄGGLI 10 AL MAPP. 4849 - 6500 BELLINZONA	
PROPRIETARIO WINTERTHUR LEBEN General Guisanstrasse 40 8400 WINTERTHUR	DISEGNO PIANO ESECUTIVO
FASE PROGETTUALE SCALA 1 : 120	VERIFICATO SIGLA PROG.
DIMENSIONE A3	DISEGNO NO. MJ
DATA 01.10.05	4849
ULTIMO AGGIORNAM. 25.09.07	25
studio d'architettura sergio stoppani arch stibilia via reina 8 - ch 6982 agno tel. ++41 (0)91 604 62 45 fax ++41 (0)91 604 62 88	